Cursos Dexeus de Formación Continuada 2009-2010

Curso Básico de Ecografía y Doppler en Ginecología y Obstetricia

(Niveles I y II de la SESEGO)

Curso de Doctorado

Directora: Dra. Mª. A. Pascual

22 al 24 de marzo de 2010

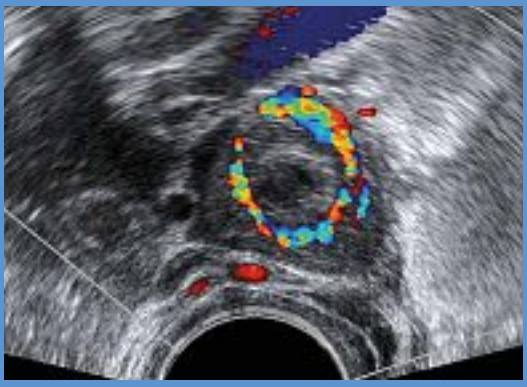

Auditori USP - Institut Universitari Dexeus
Gran Via de Carles III, 71-75
Barcelona (España)

PROFESIONALES A LOS QUE SE DIRIGE

Curso teórico-práctico de ecografía y doppler en ginecología y obstetricia, de carácter práctico, que tiene como objetivo principal adquirir los conocimientos para efectuar un estudio ecográfico ginecológico y morfo-biométrico fetal completo y sistemático.

OBJETIVOS ESPECÍFICOS

- Adquirir conocimientos teórico-prácticos para efectuar un estudio ecográfico ginecológico completo
- Adquirir conocimientos básicos para efectuar un estudio ecográfico morfo-biométrico sistemático
- Establecer criterios para interpretar sus resultados e incorporarlos a la práctica diaria
- Manejo del doppler en sus diferentes modalidades: color, *power* y pulsado
- Adquirir nociones básicas en áreas de especialización tanto en el campo de la ginecología (ecografía de la reproducción, ginecología oncológica, ecografía mamaria, ecografía del suelo pélvico y técnicas intervencionistas)
- Adquirir nociones básicas de las nuevas tecnologías de la ecografía tridimensional y 4D. Adquirir las bases para trabajar *off-line* desde estación de trabajo, con las herramientas de la tecnología tridimensional en ginecología y obstetricia
- El curso tiene un carácter muy práctico, con la combinación de presentaciones teóricas y exploraciones ecográficas en directo, así como presentación de casos clínicos cerrados y ejercicios de autoevaluación comentados

La realización del curso permite la tramitación del Nivel I y II de Ecografía Obstétrico-Ginecológica otorgado por la SESEGO

El curso tiene un enfoque muy práctico, alternando las presentaciones teóricas con exploraciones ecográficas en directo, talleres interactivos y presentación de casos clínicos de interés.

Lunes 22 de marzo de 2010

I. CONCEPTOS BÁSICOS

MAÑANA

09:00 – 09:10	Introducción y bienvenida.
09:10 – 09:50	Ecografía 2D. Conceptos básicos y trucos de manejo. **B. Puerto**
09:55 – 10:35	Ecografía doppler. Conceptos básicos y trucos de manejo (doppler pulsado y color, flujos arteriales y venosos, técnicas de medición cualitativa y cuantitativa, errores de interpretación). **E. Carreras**
10:40 – 11:20	Ecografía 3D. Conceptos básicos y trucos de manejo (descripción de modalidades - modo multiplanar, TUI, renderización superficial 3D y 4D, modo esquelético, VCI, STIC, Sono AVC, VCAD), ajustes previos y posteriores a la adquisición, análisis *off-line*). **G. Azumendi**
11:25 – 11:45	Café y desayuno.

II. DIAGNÓSTICO GINECOLÓGICO – ECOGRAFÍA GINECOLÓGICA

11:45 – 12:05	Conceptos básicos. Anatomía de los órganos pélvicos. **M. Vallespí**
12:10 – 12:25	Patología funcional del ovario. **S. Baulies**
12:30 – 12:45	Patología orgánica benigna del ovario. **M. Simón**

12:50 – 13:05	Diagnóstico y actitud ante los quistes uniloculares en la menopausia. **M. Fernández-Cid**
13:10 – 13:45	Papel de la ecografía en el cáncer de ovario. *Screening* y diagnóstico. **Mª. A. Pascual**
14:00 – 15:15	Comida.

TARDE

15:15 – 15:45	Diagnóstico ecográfico de la patología anexial: hidrosalpinx, abcesos, anexitis. **M. A. Huertas**
15:50 – 16:10	Diagnóstico por imagen de la mujer estéril. **B. Graupera**
16:15 – 16:35	Estudio ecográfico de la función ovárica en reproducción. **O. Carreras**
16:40 – 17:00	Bloque práctico: vídeos.
17:05 – 17:20	Diagnóstico del embarazo ectópico. **C. Pedrero**
17:25 – 18:00	Café.

III. ECOGRAFÍA GINECOLÓGICA - INTERVENCIONISMO

18:00 – 18:15	Ecografía intervencionista en ginecología: aplicaciones y utilidad. **L. Hereter**
18:20 – 19:00	Bloque práctico: Casos del día. Discusión. **M. Álvarez**

Martes 23 de marzo de 2010

MAÑANA

09:00 – 09:30	Valoración ecográfica del útero y su patología. **C. Bermejo**

09:35 – 10:05	Valoración ecográfica del endometrio. Patología benigna y maligna. **J. L. Alcázar**
10:10 – 10:40	Aportación de la ecografía 3D al diagnóstico de la patología del suelo pélvico. **Mª. J. Barco**
10:45 – 11:20	Café y desayuno.
11:20 – 11:50	Bloque práctico: · Planteamiento de casos para resolver. · Entrega test evaluación. **M. Álvarez**

IV. DIAGNÓSTICO GINECOLÓGICO – ECOGRAFÍA MAMARIA

11:55 – 12:15	Indicaciones de la ecografía mamaria. **L. Casas**
12:20 – 12:45	Diagnóstico de la patología benigna. **J. L. Browne**
12:50 – 13:20	Diagnóstico ecográfico de cáncer de mama. **B. Navarro**
13:25 – 13:55	Ecografía 3D en el diagnóstico de la patología mamaria. **P. Martínez-Ten**
14:00 – 15:15	Comida.

TARDE

15:15 – 15:30	Elastografía en el estudio de la mama **A. Rotili**
15:35 – 17:45	Bloque práctico: · Recogida test autoevaluación. · Resolución y discusión de los casos presentados para resolver. **M. Álvarez y L. Hereter**
17:50 – 18:15	Café.

V. ECOGRAFÍA OBSTÉTRICA

18:15 – 19:00	Ecografía del primer trimestre normal y patológica. Ejemplos prácticos. **S. Fournier**

Miércoles 24 de marzo de 2010

MAÑANA

09:00 – 09:45	Ecografía morfológica. **M. Echevarria**
09:50 – 10:35	Ecografía de bienestar fetal. **E. Scazzocchio**
10:40 – 11:10	Café y desayuno.
11:10 – 11:40	Gestación múltiple. **M. Torrents**
11:45 – 12:15	Control de calidad en ecografía obstétrica. **E. Carreras**
12:20 – 12:45	Consideraciones legales en la práctica del diagnóstico prenatal **B. Serra**
12:50 – 13:30	Bloque práctico: Test autoevaluación. Comentarios. **A. Muñoz**
13:30 – 15:00	Comida.

TARDE

15:00 – 19:00	Bloque práctico: Exploraciones en directo de ecografía 2D con doppler y 3D power doppler con adquisición de volúmenes y reconstrucción sobre ecógrafo y *off-line* (sistemática de exploración, optimización del rendimiento del utillaje, comentarios y discusión): Ginecología: **B. Graupera** Suelo pélvico: **L. Hereter** Mamaria: **B. Úbeda** Obstetricia: **Mª. A. Rodríguez** Incluye un descanso de 30 minutos a mitad del módulo para tomar café.
19:00	Clausura del curso.

PROFESORES DEL CURSO

Alcázar, Juan Luís	Clínica Univ. de Navarra. Pamplona
Álvarez, Manuel	Instituto U. Dexeus. Barcelona
Azumendi, Guillermo	Centro Gutenberg. Málaga
Barco, Mª Jesús	Centro Ginecológico Bolonia. Zaragoza
Baulies, Sonia	Instituto U. Dexeus. Barcelona
Bermejo, Carmina	Gabinete Velázquez. Madrid
Browne, Jean L	Instituto U. Dexeus. Barcelona
Carreras, Olga	Instituto U. Dexeus. Barcelona
Carreras, Elena	Hospital U. de la Vall d'Hebron. Barcelona
Casas, Lilian	Instituto U. Dexeus. Barcelona
Echevarria, Mónica	Instituto U. Dexeus. Barcelona
Fernández-Cid, María	Instituto U. Dexeus. Barcelona
Fournier, Sofía	Instituto U. Dexeus. Barcelona
Graupera, Betlem	Instituto U. Dexeus. Barcelona
Hereter, Lourdes	Instituto U. Dexeus. Barcelona
Huertas, Miguel Ángel	Hospital U. Getafe. Getafe (Madrid)
Martínez-Ten, Pilar	Clínica Delta. Madrid
Muñoz, Ana	Instituto U. Dexeus. Barcelona
Navarro, Beatriz	Instituto U. Dexeus. Barcelona
Pascual, Mª Ángeles	Instituto U. Dexeus. Barcelona
Pedrero, Cristina	Instituto U. Dexeus. Barcelona
Puerto, Bienvenido	Hospital Clínic (ICGN). Barcelona
Rodríguez, Mª Ángeles	Instituto U. Dexeus. Barcelona
Rotili, Anna	Instituto U. Dexeus. Barcelona
Scazzocchio, Elena	Instituto U. Dexeus. Barcelona
Serra, Bernat	Instituto U. Dexeus. Barcelona
Simón, Marta	Instituto U. Dexeus. Barcelona
Torrents, Margarita	Instituto U. Dexeus. Barcelona
Úbeda, Belén	Instituto U. Dexeus. Barcelona
Vallespí, Mercè	Instituto U. Dexeus. Barcelona

Otros cursos en 2010:

CURSOS PRESENCIALES

XXVIII curso sobre colposcopia y patología del tracto genital inferior
(3, 4 y 5 de marzo)

Taller práctico de ecografía 3D / 4 D
(A determinar según demanda)

Curso taller de ecografía y doppler en diagnóstico prenatal
(19 y 21 abril)

CURSOS ON-LINE

Diagnóstico ecográfico de la patología ovárica y diagnóstico diferencial de las masas anexiales
(Del 18 de enero al 1 de marzo)

Histeroscopia diagnóstica y quirúrgica
(Del 25 de enero al 15 de marzo)

Menopausia y envejecimiento
(Del 25 de enero al 22 de marzo)

Mastología
(Del 25 de enero al 29 de marzo)

Estudio de la pareja estéril
(Del 10 de mayo al 28 de junio)

Ginecología oncológica
(Del 10 de mayo al 28 de junio)

Laparoscopia ginecológica
(Del 10 de mayo al 28 de junio)

Información:

Curso de Formación Continuada y de Doctorado de la U.A.B.

La realización del curso permite la tramitación del Nivel I y II de Ecografía Obstétrico-Ginecológica otorgado por la SESEGO.

Plazas limitadas por riguroso orden de inscripción.

Inscripción:

Matrícula: 475€
Alumnos de doctorado: inscribirse en Secretaría de la U.A.B.
Inscripciones individuales: www.dexeus.com
Inscripciones colectivas: consultar con secretaría técnica.
La matrícula incluye: Documentación, material docente, certificado de asistencia, almuerzos de trabajo y refrigerios en las pausas-café.

Secretaría Técnica:

FUNDACIÓ SANTIAGO DEXEUS FONT
Gran Via de Carles III, 71-75
08028 Barcelona
Telf.: 34 932 27 47 09
Fax: 34 934 17 02 98
cursos@dexeus.com
www.dexeus.com / www.fundaciondexeus.org

Acreditación:

"Actividad acreditada en base a la encomienda de gestión concedida por los Ministerios de Educación, Cultura y Deporte y de Sanidad y Consumo al Consejo General de Colegios Oficiales de Médicos con 3,8 CRÉDITOS, equivalentes a 26 horas lectivas".

Créditos reconocidos por el "European Accreditation Council for CME" (EACCME) de la UEMS

ORGANIZAN

DEPARTAMENTO DE OBSTETRICIA, GINECOLOGÍA Y REPRODUCCIÓN

Adscrit a la UAB

Cátedra de Investigación en Obstetricia y Ginecología

FUNDACIÓ SANTIAGO DEXEUS FONT

Impresión y maquetación: www.cege.es - D. L.:B. 47383-2009